



**JAULAS DE BOLAS SUSPENDIDAS  
ALUMINIO / BRONCE**

**REFERENCIAS:**

TAA Suspendida, de aluminio

TAB Suspendida, de bronce

**MATERIALES:**

Jaula Portabolas: Aluminio o bronce

Bolas: UNI 100 CR 6. DIN 5401.

Clase 1. Grupo-0

FORMA DE PEDIDO: Ref. y d x D x L x S

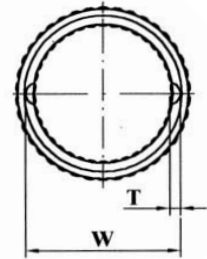
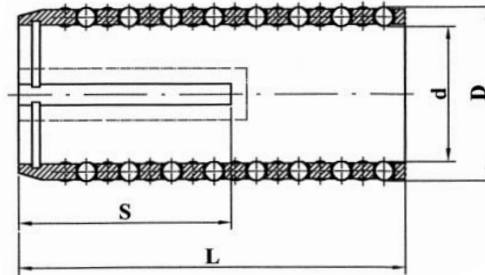

Longitud L x Altura Guía S	Ø Interior "d" x Ø Exterior "D"					
	25 x 33	32 x 40	40 x 48	50 x 62	63 x 75	80 x 92
55 x 31	X					
70 x 40	X	X	X			
85 x 48	X	X	X			
90 x 48	X	X	X			
100 x 55	X					
105 x 55		X				
105 x 56			X	X		
115 x 65		X				
115 x 66			X			
120 x 65				X		
125 x 75		X				
125 x 76			X			
135 x 86			X			
140 x 76				X		
145 x 76					X	X
145 x 96			X			
150 x 86				X		
160 x 96				X		
165 x 86					X	X
170 x 108				X		
180 x 96					X	X
185 x 121				X		
190 x 107					X	X
195 x 133				X		
205 x 121					X	X
215 x 132					X	X